

B.3.2.-Genera el Estado Analítico del Ejercicio del Presupuesto de Egresos con base en la Clasificación Administrativa en forma periódica (mes, trimestre, anual, etc.), derivado de los procesos administrativos que operan en tiempo real y que generan registros automáticos y por única vez

Adjuntar en un solo archivo PDF los siguientes elementos:

- Impresión de pantalla donde se visualice la consulta o generación del Estado Analítico del Ejercicio del Presupuesto de Egresos con base en la Clasificación Administrativa del periodo de evaluación, desde el Sistema de Contabilidad Gubernamental del ente público.

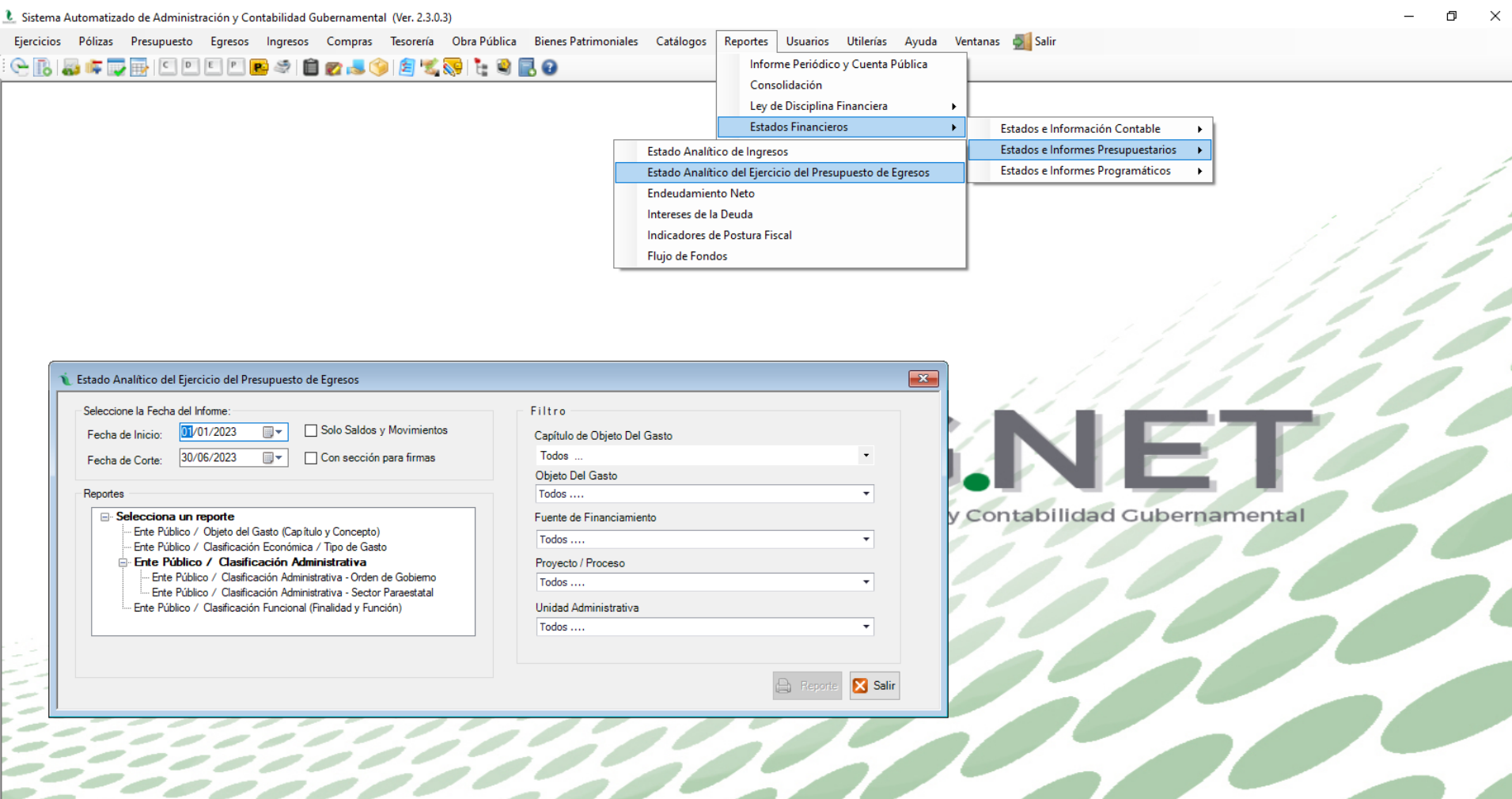

B.3.2.-Genera el Estado Analítico del Ejercicio del Presupuesto de Egresos con base en la Clasificación Administrativa en forma periódica (mes, trimestre, anual, etc.), derivado de los procesos administrativos que operan en tiempo real y que generan registros automáticos y por única vez

- Impresión de pantalla del Estado Analítico del Ejercicio del Presupuesto de Egresos con base en la Clasificación Administrativa del 1 de enero al 30 de junio del año en curso, generado del Sistema de Contabilidad Gubernamental del ente público, conforme la estructura aprobada por el CONAC

Sistema Automatizado de Administración y Contabilidad Gubernamental (Ver. 2.3.0.3) - [Ente Público / Clasificación Administrativa]

Ejercicios Pólizas Presupuesto Egresos Ingresos Compras Tesorería Obra Pública Bienes Patrimoniales Catálogos Reportes Usuarios Utilerías Ayuda Ventanas Salir

Print Save 1 of 1 Close



INSTITUTO TECNOLOGICO SUPERIOR DE PUERTO PEÑASCO SONORA

Estado Analítico del Ejercicio del Presupuesto de Egresos

Clasificación Administrativa

Del 01/ene./2023 Al 30/jun./2023

Fecha y hora de Impresión | 17/ago./2023 03:21 p. m.

Concepto	Egresos					Subejercicio
	Aprobado	Ampliaciones / Reducciones	Modificado	Devengado	Pagado	
	1	2	3=(1+2)	4	5	
Sin Ramo/Dependencia						
DIRECCION GENERAL	\$157,730.00	\$192,815.00	\$350,545.00	\$298,223.94	\$298,223.94	\$52,321.06
TRANSPARENCIA INSTITUCIONAL	\$26,200.00	-\$7,737.00	\$18,463.00	\$0.00	\$0.00	\$18,463.00
SUBDIRECCION DE PLANEACION Y VINCULACION	\$41,300.00	-\$13,500.00	\$27,800.00	\$6,200.00	\$6,200.00	\$21,600.00
DEPARTAMENTO DE VINCULACION Y EXTENSION	\$204,706.00	-\$40,064.00	\$164,642.00	\$105,607.92	\$105,607.92	\$59,034.08
DEPARTAMENTO DE SERVICIOS ESCOLARES	\$71,349.93	-\$5,178.00	\$66,171.93	\$24,988.00	\$24,988.00	\$41,183.93
DEPARTAMENTO DE ACTIVIDADES EXTRAESCOLARES Y	\$330,550.00	-\$16,186.00	\$314,364.00	\$149,960.41	\$149,960.41	\$164,403.59
DEPARTAMENTO DE PLANEACION, PROGRAMACION Y E	\$36,400.00	-\$17,332.00	\$19,068.00	\$3,100.00	\$3,100.00	\$15,968.00
SUBDIRECCION ACADEMICA	\$29,850.00	-\$19,000.00	\$10,850.00	\$0.00	\$0.00	\$10,850.00
DEPARTAMENTO DE DESARROLLO ACADEMICO	\$124,150.00	\$21,569.00	\$145,719.00	\$80,673.00	\$80,673.00	\$65,046.00
CARRERA DE LIC ADMINISTRACION	\$83,100.00	\$77,217.00	\$160,317.00	\$90,869.38	\$90,869.38	\$69,447.62
CARRERA DE ING INDUSTRIAL	\$95,300.00	\$55,735.00	\$151,035.00	\$73,330.55	\$73,330.55	\$77,704.45
CARRERA DE ING. SISTEMAS COMPU	\$282,740.00	\$45,762.00	\$328,502.00	\$117,090.70	\$117,090.70	\$211,411.30
CARRERA DE ING CIVIL	\$142,613.00	\$76,152.00	\$218,765.00	\$103,767.29	\$103,767.29	\$114,997.71
SUBDIRECCION DE SERVICIOS ADMINISTRATIVOS	\$16,770,842.18	\$22,252,885.00	\$39,023,727.18	\$16,806,774.29	\$16,806,774.39	\$22,216,952.89
DEPARTAMENTO DE DE CENTRO DE COMPUTO	\$155,240.00	\$237,482.00	\$392,722.00	\$336,465.86	\$336,465.86	\$56,256.14
DEPARTAMENTO DE RECURSOS MATERIALES Y SERVIC	\$689,000.00	\$39,155.00	\$628,155.00	\$271,358.38	\$271,358.38	\$356,796.62
DEPARTAMENTO DE RECURSOS FINANCIEROS	\$1,027,128.20	\$2,040,363.23	\$3,067,491.43	\$1,721,869.31	\$1,721,869.31	\$1,345,622.12
DEPARTAMENTO DE RECURSOS HUMANOS	\$94,400.00	\$191,421.00	\$285,821.00	\$223,414.72	\$223,414.72	\$62,406.28
Sin Ramo/Dependencia	\$20,262,599.31	\$25,111,559.23	\$45,374,158.54	\$20,413,693.75	\$20,413,693.85	\$24,960,464.79
Total del Gasto	\$20,262,599.31	\$25,111,559.23	\$45,374,158.54	\$20,413,693.75	\$20,413,693.85	\$24,960,464.79