

A.2.21 Mantiene registros específicos de cada fondo, programa o convenio debidamente actualizados, identificados y controlados, de los recursos federales etiquetados que reciben los gobiernos de las entidades federativas y de los municipios

Impresión de pantalla que muestre la estructura básica de las fuentes de financiamiento del ente público, donde se identifique si cuenta con recursos federales etiquetados.

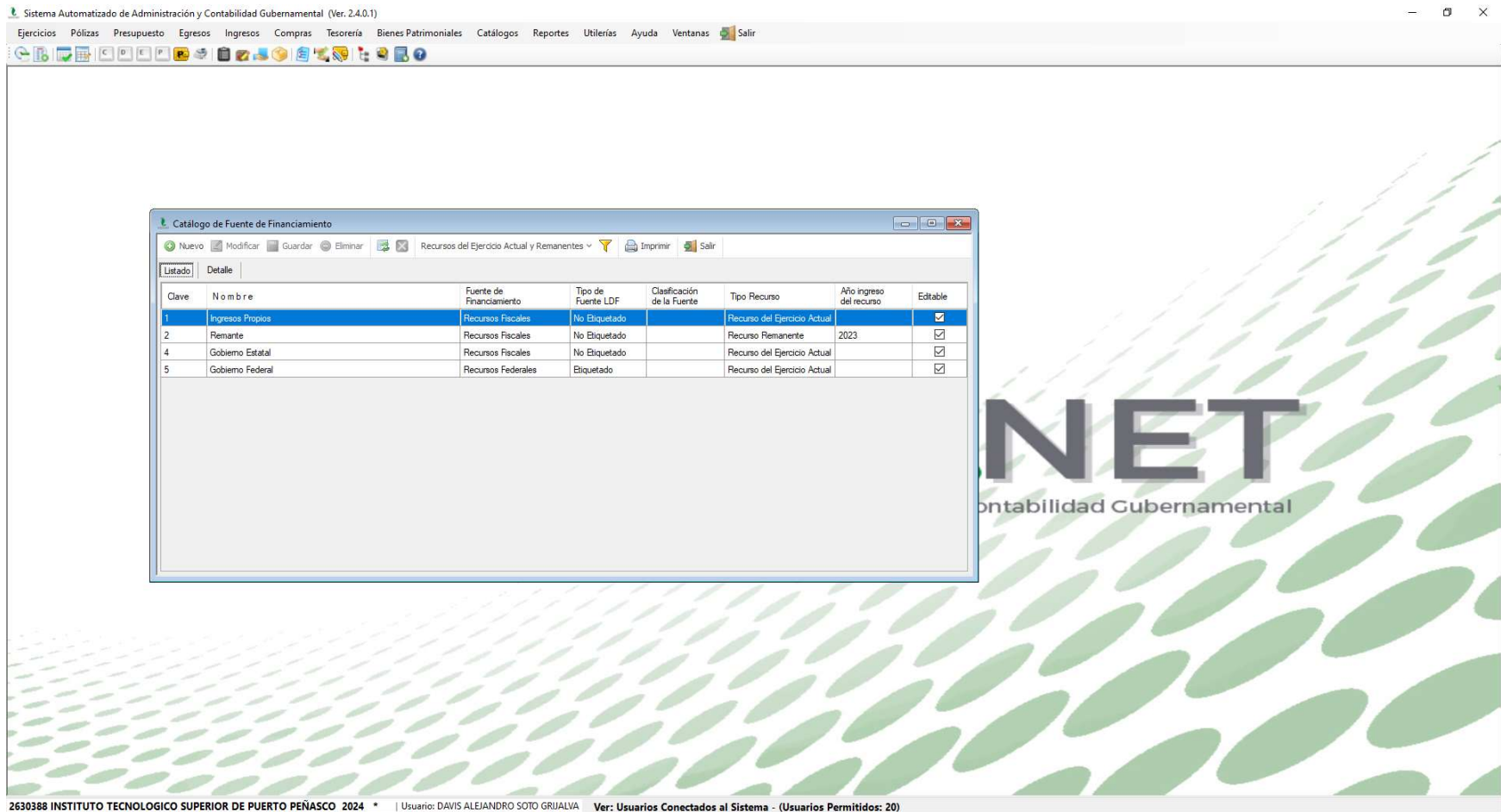

Impresión de pantalla que muestre el nivel de desagregación de la Lista de Cuentas del ente público en donde se identifiquen las cuentas y subcuentas donde registra cada fondo, programa o convenio, de los recursos federales etiquetados recibidos.

Sistema Automatizado de Administración y Contabilidad Gubernamental (Ver. 2.4.0.1)

Ejercicios Pólizas Presupuesto Egresos Ingresos Compras Tesorería Bienes Patrimoniales Catálogos Reportes Utilerías Ayuda Ventanas Salir

Plan de Cuentas - Lista de Cuentas

Plan de Cuentas - Lista de Cuentas

Plan de Cuentas - Lista de Cuentas

Imprimir Formato Conac

Rango (Cuentas de Mayor)

DE: 4220 AL: 4225

Reporte Salir

Cuenta

4220

4221

4223

4223-1

4223-1-001

4223-1-002

4225

4227

Page 1 of 1

Cuenta:

Nombre:

Naturaleza: Acreedora

Clasificación: Balance

ndetec INSTITUTO TECNOLÓGICO SUPERIOR DE PUERTO PEÑASCO SONORA

Plan de Cuentas - Lista de Cuentas

Usu: RECURSOS FINANCIEROS
Rep: rptPlanDeCuentasConac

Fecha y hora de Impresión: 05/ago/2024 12:19 p. m.

Cuenta	Descripción de la Cuenta	Naturaleza	Tipo
4220	TRANSFERENCIAS, ASIGNACIONES, SUBSIDIOS Y SUBVENCIONES, Y PENSIONES Y JUBILACIONES	Acreedora	Acumulativa
4221	TRANSFERENCIAS Y ASIGNACIONES	Acreedora	Acumulativa
4223	SUBSIDIOS Y SUBVENCIONES	Acreedora	Acumulativa
4223-1	Subsidios y Subvenciones	Acreedora	Acumulativa
4223-1-001	Subsidio Federal a la Educacion	Acreedora	Registro
4223-1-002	Subsidio Estatal a la Educacion	Acreedora	Registro
4225	PENSIONES Y JUBILACIONES	Acreedora	Acumulativa

Page 1 of 1

2630388 INSTITUTO TECNOLÓGICO SUPERIOR DE PUERTO PEÑASCO 2024 * | Usuario: DAVIS ALEJANDRO SOTO GRUJALVA Ver: Usuarios Conectados al Sistema - (Usuarios Permitidos: 20)

Impresión de pantalla de una póliza que muestre un ejemplo de cargos o abonos sobre el registro de los fondos, programas o convenios recibidos de recursos federales etiquetados.

Sistema Automatizado de Administración y Contabilidad Gubernamental (Ver. 2.4.0.1)

Ejercicios Pólizas Presupuesto Egresos Ingresos Compras Tesorería Bienes Patrimoniales Catálogos Reportes Utilerías Ayuda Ventanas Salir

Póliza

Print Save Close

1 of 1

ndetec INSTITUTO TECNOLÓGICO SUPERIOR DE PUERTO PEÑASCO SONORA

Usr: RECURSOFINANCIEROS Rep: rptPoliza

Fecha y hora de Impresión: 05/ago./2024 12:22 p.m.

Póliza: 100096 Del 03/05/2024

Página: 1

Concepto: MINISTRACIÓN FEDERAL MAY-24. IR Folio: 90

No	Cuenta	Descripción de la cuenta	Cargo	Abono	Concepto del movimiento
0001	8140-93-1-001	Subsidio Federal a la Educacion	\$1,862,902.00		FF; IR:90, Subsidio Federal a la Educación
0002	8150-93-1-001	Subsidio Federal a la Educacion		\$1,862,902.00	FF; IR:90, Subsidio Federal a la Educación
0003	1112-02-011	18000272097 Cta. Productiva Federal	\$1,862,902.00		FF; IR:90, Cuenta Productiva Federal
0004	1122-93	Subsidios y Subvenciones		\$1,862,902.00	FF; IR:90, Subsidio Federal a la Educación
Sumas iguales =>			3,725,804.00	3,725,804.00	

Page 1 of 1 Agrupar Cuentas

Pólizas

Nuevo Modificar Guardar

Póliza: 100096 Aceptar

Concepto: MINISTRACIÓN FEDERAL MAY-24. IR Folio: 90

Auxiliares de Cuentas

Cuenta

- 8140-93-1-001
- 8150-93-1-001
- 1112-02-011
- 1122-93

Page 1 of 1

Auxiliares de Cuentas

Print Save

Usr: RECURSOFINANCIEROS Rep: rptAuxiliares

Cuenta	Poliza	Fe
8140-93-1-001		
P00730	08	
100072	08	
P00942	03	
100086	03	
P01129	17	
100133	17	
8140-93-1-002		
P00747	02	
100089	02	
P00740	12	
100090	12/04/2024	MINISTRACI
P00740	12/04/2024	MINISTRACI
100091	12/04/2024	MINISTRACI

Page 1 of 1